

OFFIZIELLE

Anzeiger Oberhasli

Wöchentliches amtliches Publikationsorgan der Oberhasli-Gemeinden:



Oberhasli



Guttannen



Hasliberg



Innertkirchen



Meiringen



Schattenhalb

Verlag, Druck und Expedition: PAULI AG, Druck & Verlag, Kirchgasse 1, 3860 Meiringen, 033 971 32 71

Geschätzte Kunden

Wir haben unser Medikamentensortiment erweitert.
Neu erhältlich sind bei uns alle rezeptfreien Medikamente,
wie zum Beispiel:

Neo Citran Pulver und Tabletten

Pretuval C

Algifor Sirup

Triofan für Säuglinge

Gelomyrtol forte

Voltaren Tabletten

Imodium

Itinerol B6

Buscopan

Pantozol

Gyno Canesten

Feniallerg Tropfen

Telfastin

Ceteco Sandoz

Collypan Augentropfen

Lasea Tabletten

Dermacalm Salbe

und noch weitere...

dropa
GANZ SCHÖN GESUND!

DROGERIE
SCHUMACHER

Öffnungszeiten:

Mo - Fr 8.00 - 18.30

Sa 8.00 - 16.00

So geschlossen

Profitieren Sie ab sofort bis und mit dem 11. Mai 2019
10% auf den Verkaufspreis,
oder 10-Fach Bepunktung auf Dropa Kundenkarte,
oder doppelten Pro Bons
auf das ganze Sortiment (inkl. alle Medikamente)





KONSAG

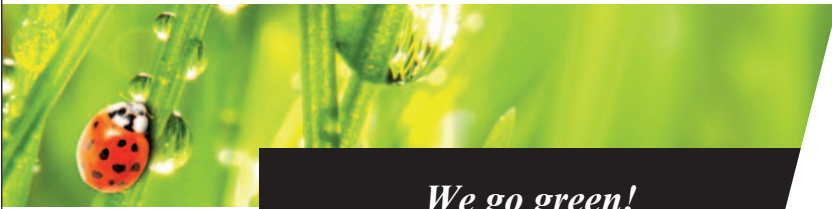

We go green!
Thermische Schädlingsbekämpfung

- Leckortung
- Bauaustrocknung
- Wasserschadensanierung
- Wäschetrockner
- Bauheizungen
- Entfeuchter
- Holzkonservierung
- Schädlingsbekämpfung
- Hausschwammsanierung
- Arbeitsbühnen-Vermietung
- Möbellift-Vermietung bis 26 m

KONSAG
Stapfackerweg 14
3805 Goldswil

033 822 14 24 www.konsag.ch info@konsag.ch



Vermietung von Arbeitsbühnen



Notfalldienste

Ärztlicher Notfalldienst

Telefonnummer des ärztlichen Notfalldienstes im Gebiet Meiringen/Hasliberg. **0900 57 67 47** (CHF 3.23/Min.) Die Notfallnummer **144** bleibt unverändert.

Beratungstelefon

für Angehörige von psychisch kranken Menschen **079 309 65 55** Kostenloses Angebot der Psychiatrischen Dienste der Spitäler fmi AG

Apotheken-Notfalldienst

Tel. 033 971 44 33 / 033 971 11 17

Auto-Pannen- und Unfalldienst

Tag und Nacht, Tel. 033 9 716 716

Anlaufstelle Überlastung Landwirtschaft (AUL)

Telefon 079 200 00 44
Montag - Samstag von 8h - 20h
info@aul-be.ch

Bestattungsdienst

Roland und Beatrice Santschi

Tel. 033 971 68 75 / 079 603 75 53

Christina Santschi

Tel. 033 971 32 50 / 079 310 35 94

Impressum

Verlag, Druck und Expedition:

Verlag Anzeiger Oberhasli, **PAULI AG**, Druck & Verlag, Kirchgasse 1, Postfach 592, 3860 Meiringen, Tel. 033 971 32 71

Publikationen/Inserate:

Grundsätzlich werden alle Mails bestätigt. Bitte melden Sie sich, wenn Sie keine Bestätigung erhalten haben (für nicht erschienene Publikationen oder Inserate können wir keine Haftung übernehmen).

Erscheint wöchentlich einmal am Freitag, (Ausnahmen vor Feiertagen) und wird alle Haushaltungen (mit Steuersitz im Oberhasli) zugestellt.

Auflage: 4'220 Exemplare

Annahmeschluss für amtliche und nichtamtliche Inserate: spätestens Dienstag, 11.00 Uhr (Ausnahmen vor Feiertagen)

Farbige Inserate bis Montag, 11.00 Uhr

(Ausnahmen vor Feiertagen)

Titelseite frühzeitig reservieren (150 x 150 mm)

Seitengrösse: 6spaltig (B: 150 x H: 220 mm)

Inseratpreis lokal: einspaltige Millimeterzeile 70 Rappen (Inserenten mit Steuersitz im Oberhasli)

Inseratpreis national: einspaltige Millimeterzeile 80 Rappen (übrige Schweiz)

Inseratpreise für Anschlagbrett: Zuschlag 20 %

Gut zum Druck: CHF 20.- (3 Tage vorher)

Alle Preise **exkl. MwSt.**

Verlagsmitteilung

WICHTIG

Redaktionsschluss für die 22. Ausgabe des »Anzeiger Oberhasli« ist infolge der »Auffahrt« bereits am Montag, 27. Mai 2019, spätestens um 11.00 Uhr

Guttannen

Einwohnergemeinde Guttannen

Ordentliche Versammlung der Einwohnergemeinde Guttannen, Montag, 27. Mai 2019 20.00 Uhr im Hotel Bären

Traktanden:

1. Wahlen;
Wegen Ablauf der Amtsdauer bzw. Ersatz (Technische Kommission) sind zu wählen
 - a) Ein Mitglied der Technischen Kommission (Neuwahl)
 - b) Ein Mitglied der Rechnungsprüfung; (Wiederwahl)
2. Reglemente;
Personalreglement, Teilrevision, neuer Anhang II
3. Reglemente;
Organisationsreglement, Teilrevision Anhang I
4. Finanzwesen;
Jahresrechnung 2018
 - a) Genehmigung der Jahresrechnung 2018
 - b) Kenntnisnahme der gebundenen Nachkredite
 - c) Kenntnisnahme der übrigen Nachkredite
5. Verschiedenes

Die Unterlagen zu den Traktanden 2 – 4 liegen 30 Tage vor der Versammlung öffentlich auf und können auf der Gemeindeschreiberei während den Öffnungszeiten eingesehen werden.

Beschwerden gegen Versammlungs-

beschlüsse sind schriftlich und begründet innert 30 Tagen nach der Versammlung beim Regierungstatthalteramt Interlaken-Oberhasli, Schloss 1, 3800 Interlaken, einzureichen (Art. 63ff VRPG).

Die Verletzung von Zuständigkeits- und Verfahrensvorschriften ist sofort zu beanstanden (Art. 49a GG, Rügepflicht).

Das Protokoll dieser Versammlung liegt vom 31. Mai bis 01. Juli 2019 auf der Gemeindeschreiberei öffentlich auf und kann während den Schalteröffnungszeiten eingesehen werden.

Guttannen, 26. April 2019

Der Gemeinderat

Einwohnergemeinde Guttannen

Ordentliche Mitgliederversammlung der Schwellenkorporation Guttannen

Montag, 27. Mai 2019, 19.00 Uhr im Hotel Bären, Guttannen (vor der ordentlichen Versammlung der Einwohnergemeinde)

Traktanden:

1. Jahresrechnung 2018; Genehmigung
2. Verschiedenes

Die Unterlagen zu Traktandum 1 liegen 30 Tage vor der Versammlung auf der Gemeindeverwaltung auf und können zu den Öffnungszeiten eingesehen werden.

Beschwerden gegen Versammlungsbeschlüsse sind schriftlich und begründet innert 30 Tagen nach der Versammlung beim Regierungstatthalteramt Interlaken-Oberhasli, Schloss 1, 3800 Interlaken, einzureichen (Art. 63ff VRPG).

Die Verletzung von Zuständigkeits- und Verfahrensvorschriften ist sofort zu beanstanden (Art. 49a GG, Rügepflicht).

Das Protokoll dieser Versammlung



wird ab dem 31. Mai 2019 während 30 Tagen auf der Gemeindeverwaltung Guttannen öffentlich aufgelegt. Gegen die Abfassung des Protokolls kann während der Auflagefrist beim Vorstand der Schwellenkorporation schriftlich und begründet Einsprache erhoben werden (Art. 66 OGR, Gemeinde Guttannen).

Guttannen, 23. April 2019

*Der Vorstand der
Schwellenkorporation*

Einwohnergemeinde Guttannen

Schwellenkorporation Guttannen

Genehmigung des Protokolls der Mitgliederversammlung vom 15. November 2018

Das Protokoll der ordentlichen Mitgliederversammlung vom 15. November 2018 lag vom 22. November 2018 30 Tage öffentlich auf der Gemeindeverwaltung Guttannen auf. Gegen das Protokoll wurden keine Einsprachen erhoben. Der Vorstand der Schwellenkorporation hat das Protokoll an seiner Sitzung vom 17. April 2019 genehmigt.

Guttannen, 23. April 2019

*Der Vorstand der
Schwellenkorporation*

Hasliberg

Einwohnergemeinde Hasliberg

Gemeindeversammlung

**Donnerstag, 6. Juni 2019, 20.00
Uhr, Hasliberg Congress, Hasli-
berg Goldern**

Traktanden:

1. Jahresrechnung 2018

- a) Kenntnisnahme von abgeschlossenen Verpflichtungskrediten:
 - Mehrzweckgebäude Urseni, Heizung

– Wasserversorgung, Netzerweiterung Wasserwendi

b) Genehmigung der Jahresrechnung 2018

2. Wahl des Rechnungsprüfungsgremiums für die Amtsdauer vom

1. Januar 2019 bis 31. Dezember 2022

3. Verschiedenes

Die vollständige Jahresrechnung 2018 liegt bei der Gemeindeverwaltung Hasliberg öffentlich auf und kann unter www.hasliberg.ch / Aktuelles eingesehen werden.

Das Protokoll der Versammlung liegt vom 13. Juni 2019 während 30 Tagen auf der Gemeindeverwaltung öffentlich auf. Während der Auflage kann gegen das Protokoll beim Gemeinderat schriftlich und begründet Einsprache erhoben werden.

Beschwerden gegen Versammlungsbeschlüsse sind innert 30 Tagen nach der Versammlung schriftlich und begründet beim Regierungsstatthalteramt Interlaken-Oberhasli, Schloss 1, 3800 Interlaken, einzureichen. Die Verletzung von Zuständigkeits- und Verfahrensvorschriften ist sofort zu beanstanden (Artikel 49a Gemeindegesetz; Rügepflicht). Wer rechtzeitige Rügen pflichtwidrig unterlassen hat, kann gegen Wahlen und Beschlüsse nachträglich nicht mehr Beschwerde führen.

Gemeinderat Hasliberg

Einwohnergemeinde Hasliberg

Baupublikation

Gesuchsteller:
Roth Marcel, Fruttli 176a,
6083 Hasliberg Hohfluh

Projektverfasser:
Hasliplan GmbH, Mühle 310d,
6085 Hasliberg Goldern

Standort:
Hasliberg Hohfluh, Fruttli 176a,
Parzelle Nr. 374

Nutzungszone:
Landwirtschaftszone

Bauvorhaben:
Umbau und Sanierung Hausteil;
Einbau Fenster im Erdgeschoss

Schutzzone:
Gewässerschutzbereich A

Ausnahmen:

- Ausnahme nach Art. 24c RPG, Bauen ausserhalb der Bauzone
- Ausnahme von Art. 27 Abs. 1 BauR, unterschreiten Gebäudeabstand – bereits bestehende Rechtswidrigkeit

Einsprachefrist:
Montag, 03.06.2019

Einsprachestelle und Auflageort:
Bauverwaltung Hasliberg, Urseni
331c, 6085 Hasliberg Goldern

Es wird auf die Gesuchsakten und die aufgestellten Profile verwiesen. Einsprachen und Rechtsverwahrungen sind schriftlich und begründet innerhalb der Auflagefrist einzureichen.

Hasliberg, 26. März 2019

Bauverwaltung Hasliberg

Einwohnergemeinde Hasliberg

Baupublikation

Gesuchsteller:
Bauherrschaft Katrin Ritter und
Martial Gantier, Rufenen 495,
6086 Hasliberg Reuti

Projektverfasser:
Reimann Sidler Architekten GmbH,
Eyeltweg 3, 3860 Meiringen

Standort:
Hasliberg Reuti, Rufenen 495,
Parzelle Nr. 1263

Nutzungszone:
Wohn- und Gewerbezone

Bauvorhaben:
Umnutzung Gaststube in Wohnung
(Erstwohnung mit entsprechendem
Grundbucheintrag). Zusammenle-



gung Wohnungen im Obergeschoss und Dachgeschoss. Neugestaltung Terrassenfläche Süd, aufstellen von HotPot und Aussensauna.

Schutzzone:

Gewässerschutzbereich A

Schutzobjekt:

Erhaltenswertes K-Objekt gemäss Bauinventar der Gemeinde

Ausnahmen:

- Neue Ausnahmen aufgrund Umnutzung Gaststube in Wohnung;
- Art. 66 BauV – erdberührter Wohnraum im Untergeschoss.

Bestehende Ausnahmesituationen / Rechtswidrigkeiten (unverändert)

- Art. 67 BauV – Unterschreiten der Raumhöhen im 1. Obergeschoss;
- Art. 16 Abs. 1 BauR – Nicht einhalten offene Bauweise;
- Art. 21 BauR – Nicht einhalten Abstand zur LWZ;
- Art. 30 /44 BauR – Überschreiten der Gebäudehöhe;
- Art. 32 BauR – Überschreiten der Firsthöhe;
- Art. 34. Abs. 1a BauR – Grössere Dachneigung als 25°;
- Art. 34 Abs. 1b BauR – Unterschreiten der Dachvorsprünge;
- Art. 44 BauR – Überschreiten der Geschosshöhe.

Einsprachefrist:

Montag, 03.06.2019

Einsprachestelle und Auflageort:

Bauverwaltung Hasliberg, Ursern 331c, 6085 Hasliberg Goldern

Es wird auf die Gesuchsakten verwiesen.

Aufgrund des bestehenden Gebäudes und weil an den bestehenden Aussenabmessungen des Hotels Ritterstübli keine Veränderungen vorgenommen werden, wird ausdrücklich auf das Aufstellen von Bauprofilen verzichtet (Erleichterung gemäss Art. 16 Abs. 3 BewD). Einsprachen und Rechtsverwahrungen sind schriftlich und begründet innerhalb der Auflagefrist einzureichen, ebenfalls allfällige Begehren

um Lastenausgleich.

Lastenausgleichsansprüche, die der Gemeindebehörde innert der Einsprachefrist nicht angemeldet werden, verirken (Art. 31 Abs. 4 Bst. a Baugesetz).

Begriff des Lastenausgleichs gemäss Art. 30 und 31 Baugesetz (BauG):

Nutzt ein Grundeigentümer einen Sondervorteil, der ihm durch eine Ausnahmegewilligung, eine Überbauungsordnung oder sonstwie in wesentlicher Abweichung von örtlichen Bauvorschriften zulasten eines Nachbarn eingeräumt ist, so hat er diesen Nachbar zu entschädigen, wenn die Beeinträchtigung erheblich ist.

Hasliberg, 26. April 2019

Bauverwaltung Hasliberg

Schwellenkorporation Hasliberg

Ordentliche Mitgliederversammlung

Montag, 03. Juni 2019, 20.00 Uhr, Hasliberg Congress, Hasliberg Goldern

Traktanden:

1. Orientierungen
 - a) Sammler Teifbächli
 - b) Hochwasserschutz Milibächli
 - c) Hochwasserschutz Dorfbächli Hohfluh
2. Jahresrechnung 2018
 - a) Kenntnisnahme Nachkredite
 - b) Genehmigung Jahresrechnung 2018
3. Budget 2020
 - a) Genehmigung Schwellentelle 2020
 - b) Genehmigung Budget 2020
 - c) Kenntnisnahme Finanzplan 2019-2024
4. Besoldung Präsident
5. Wiederwahl Revisionsstelle
6. Verschiedenes

Die vollständige Jahresrechnung 2018 sowie das Budget 2020 kann

ab 03. Mai 2019 bei der Gemeindeverwaltung Hasliberg und online unter www.schwellenkorporation-hasliberg.ch eingesehen werden.

Das Protokoll liegt ab 18. Juni 2019 während 20 Tagen bei der Gemeindeverwaltung Hasliberg und unter www.schwellenkorporation-hasliberg.ch öffentlich auf. Während der öffentlichen Auflage kann gegen das Protokoll bei der Schwellenkommission schriftlich und begründet Einsprache erhoben werden.

Beschwerden gegen Versammlungsbeschlüsse sind schriftlich und begründet innert 30 Tagen nach der Versammlung beim Regierungstatthalteramt Interlaken-Oberhasli, Schloss 1, Postfach 276, 3800 Interlaken, einzureichen.

In Wahlsachen beträgt die Beschwerdefrist 10 Tage (Art. 67a Abs. 1 VRPG). Die Verletzung von Zuständigkeits- und Verfahrensvorschriften ist sofort zu beanstanden (Artikel 49a Gemeindegesetz; Rügepflicht). Wer rechtzeitige Rügen pflichtwidrig unterlassen hat, kann gegen Wahlen und Beschlüsse nachträglich nicht mehr Beschwerde führen.

Hasliberg, 30. April 2019

Die Schwellenkommission

Hauservice für Hasliberg Goldern ab dem 20. Mai 2019

Ab dem 20. Mai 2019 führt die Post in Hasliberg Goldern den Hauservice ein. Die Filiale mit Partner im Dorfladen in Hasliberg Hohfluh sowie der Hauservice in Hasliberg Wasserwendi und Hasliberg Reuti bleiben unverändert bestehen.

Ob Briefe verschicken, Pakete aufgeben oder Einzahlungen tätigen: Die Post bedient die Kundinnen und Kunden in Hasliberg Goldern ab dem 20. Mai 2019 von Montag bis Freitag während den gewohnten Zustellzeiten direkt an der Haustüre. In



Zukunft zeigen die Kundinnen und Kunden dem Zustellpersonal mit einem Steckschild an ihrem Briefkasten, dass sie ein Postgeschäft erledigen möchten. Avisierte Sendungen können in der Filiale mit Partner in Hasliberg Hohfluh abgeholt werden. Avisierte Spezialsendungen (z.B. Betreuungsurkunden) stehen neu in der Filiale Meiringen zur Abholung bereit.

Dienstleistungsangebot in den einzelnen Ortsteilen von Hasliberg nach der Schliessung der Filiale in Hasliberg Goldern

6083 Hasliberg Hohfluh

Avisierte Sendungen können wie bis anhin in der Filiale mit Partner in Hasliberg Hohfluh abgeholt werden. Das Angebot der Filiale mit Partner in Hasliberg Hohfluh umfasst die täglich nachgefragten Postgeschäfte rund um Briefe und Pakete sowie Einzahlungen und den Bezug von Bargeld.

Avisierte Spezialsendungen stehen neu in der Filiale Meiringen zur Abholung bereit. Um den Service „Bareinzahlung am Domizil“ auch in Hasliberg Hohfluh nutzen zu können, können die dafür benötigten Steckschilder beim Kundendienst der Post beantragt werden.

6084 Hasliberg Wasserwendi und 6086 Hasliberg Reuti

Der Hausservice wird unverändert weitergeführt. Avisierte Sendungen können in der Filiale mit Partner in Hasliberg Hohfluh abgeholt werden. Avisierte Spezialsendungen stehen neu in der Filiale Meiringen zur Abholung bereit. Neue Steckschilder können beim Kundendienst der Post nachbestellt werden.

Kontakt Kundendienst

kundendienst@post.ch
Telefon 0848 888 888

Post CH AG
Kundendienst, Wankdorfallee 4
3030 Bern

Verkehrerschwerung

Kantonsstrasse Nr. 1111
Brünig - Hohfluh - Reuti
Gemeinde: Hasliberg
20221/ Instandsetzung
Alpbachbrücke

Gestützt auf Art. 65 und 66 des Strassengesetz vom 4. Juni 2008 (SG, BSG 732.11) und Art. 43 der Strassenverordnung vom 29. Oktober 2008 (SV, BSG 732.111.1), wird auf dieser Kantonsstrasse die Verkehrsentwicklung wie folgt erschwert:

Teilstrecke:

Hohfluh - Reuti, Bereich Alpbachbrücke

Dauer:

7. Mai 2019 - 16. Mai 2019

Ausnahmen:

Keine, auch keine Ausnahmetransporte.

Verkehrsführung:

Einspurige Verkehrsführung mit Verkehrsdienst.

Einschränkungen:

Radfahrende können die Baustelle nur unter erschwerten Verhältnissen passieren.

Grund:

Bauwerksuntersuchungen und Auf lagerverbreiterung an den Lehnbrücken als Substanzerhaltungsmassnahmen.

Wir bitten die Bevölkerung um Verständnis für die unumgängliche Verkehrerschwerung.

3602 Thun, 26. April 2019

Oberingenieurkreis 1

Innertkirchen

Einwohnergemeinde Innertkirchen

Ordentliche Gemeindeversammlung

Donnerstag, 13. Juni 2019, 20.00 Uhr, Mehrzweckhalle Gadmen

Traktanden:

1. Finanzwesen;
Verwaltungsrechnung 2018
a) Orientierung / Gesamtüberblick
b) Jahresrechnung 2018; Genehmigung
2. Finanzwesen
Verpflichtungskredit Sanierung Grundeystrasse und Parkplatz Schulanlage Grund von CHF 946'000.00; Genehmigung
3. Information
Übernahme Areal Fernheizung Gadmen

Verschiedenes

Die Unterlagen zu den Traktanden liegen 30 Tage vor der Versammlung bei der Gemeindeschreiberei öffentlich auf.

Beschwerden gegen Versammlungsbeschlüsse sind innert 30 Tagen (in Wahlsachen innert 10 Tagen) nach der Versammlung schriftlich und begründet beim Regierungsstatthalteramt Interlaken-Oberhasli, Schloss 1, 3800 Interlaken einzureichen (Art. 63ff Verwaltungsrechtspflegegesetz, VRPG). Die Verletzung von Zuständigkeits- und Verfahrensvorschriften ist sofort zu beanstanden (Art. 49a Gemeindegesetz; Rügepflicht).

Das Protokoll dieser Versammlung wird ab dem 17. Juni 2019 während 20 Tagen in der Gemeindeschreiberei öffentlich aufgelegt. Gegen die Abfassung des Protokolls kann während der Auflagefrist beim Gemeinderat schriftlich und begründet Einsprache erhoben werden (Art. 80 Abs. 2 Organisationsreglement).

Innertkirchen, 29. April 2019

Gemeinderat Innertkirchen

Einwohnergemeinde Innertkirchen

Baupublikation

Gesuchsteller:

Tobias + Mirjam Krump



Seidenfadenstrasse 20
3800 Unterseen

Projektverfasser:
dito Gesuchsteller

Bauvorhaben:
Abbruch und Wiederaufbau Wohnhaushälfte mit Garage, Installation dachintegrierte Solaranlage

Standort:
Bühl 312

Parzellen Nr.:
1374

Koordinaten:
2'669'825 / 1'176'865

Nutzungszone:
Dorfzone D

Ausnahmen:
Unterschreitung des Grenzabstandes (Art. 14 GBR)

Schutzzone:
Gewässerschutzzone B

Auflage- und Einsprachefrist:
bis 3. Juni 2019

Auflage und Einsprachestelle:
Gemeindeverwaltung Innertkirchen
Grimselstrasse 1,
3862 Innertkirchen

Es wird auf die Gesuchsakten und die aufgestellten Profile verwiesen. Einsprachen und Rechtsverwahrungen sind schriftlich und begründet innerhalb der Auflage- und Einsprachefrist einzureichen, ebenfalls allfällige Begehren um Lastenausgleich. Lastenausgleichsansprüche, die nicht innert der Einsprachefrist angemeldet werden, verirken. Bei Kollektiveinsprachen und vervielfältigten oder weitgehend identischen Einsprachen ist anzugeben, wer befugt ist, die Einsprechergruppe rechtsverbindlich zu vertreten (Art. 35b BauG).

3862 Innertkirchen, 29. April 2019

Bauverwaltung Innertkirchen

Einwohnergemeinde Innertkirchen

Baupublikation

Gesuchsteller:
Ernst + Katharina Banholzer
Postfach 3, 3862 Innertkirchen

Projektverfasser:
Zeichnungswerkstatt,
Cécile Kohler-Jordi,
Haselacker 9, 3772 St. Stephan

Bauvorhaben:
Sanierung und Umnutzung Wohnhaus: Sanierung best. Wohnung im DG, Umnutzung Gewerbefläche im OG und EG – Einbau von zwei neuen Wohnungen, Anbau Treppenhaus auf Nordseite, Neubau Balkone auf Südseite, Sanierung Dach, Einbau aussenaufgestellte Wärmepumpe

Hinweis
Die Gemeinde Innertkirchen ist dem Zweitwohnungsgesetz unterstellt.

Nutzung:
Die zwei neuen Wohnungen im EG und OG werden mit «Erstwohnung» im Grundbuch eingetragen/angemeldet

Standort:
Sustenstrasse 2

Parzellen Nr.:
7

Baurecht Nr.:
20

Koordinaten:
2'660'523 / 1'173'080

Nutzungszone:
Wohngewerbezone WG2

Ausnahmen:
Unterschreitung der Raumhöhe (Art. 67 BauV)
Unterschreitung des Grenzabstandes (Art. 20 GBR)

Schutzzone:
Gewässerschutzzone A

Auflage- und Einsprachefrist:
bis 3. Juni 2019

Auflage- und Einsprachestelle:

Gemeindeverwaltung Innertkirchen
Grimselstrasse 1,
3862 Innertkirchen

Es wird auf die Gesuchsakten und die aufgestellten Profile verwiesen. Einsprachen und Rechtsverwahrungen sind schriftlich und begründet innerhalb der Auflage- und Einsprachefrist einzureichen, ebenfalls allfällige Begehren um Lastenausgleich. Lastenausgleichsansprüche, die nicht innert der Einsprachefrist angemeldet werden, verirken. Bei Kollektiveinsprachen und vervielfältigten oder weitgehend identischen Einsprachen ist anzugeben, wer befugt ist, die Einsprechergruppe rechtsverbindlich zu vertreten (Art. 35b BauG).

3862 Innertkirchen, 29. April 2019

Bauverwaltung Innertkirchen

Einwohnergemeinde Innertkirchen

Baupublikation

Gesuchstellerin:
Einwohnergemeinde Innertkirchen,
Grimselstrasse 1,
3862 Innertkirchen

Projektverfasserin:
Mätzener & Wyss Bauingenieure
AG, Florastrasse 5, 3800 Interlaken

Bauvorhaben:
Sanierung Schulhausplatz: Erweiterung bestehender Parkplatz, Belagerung, Neubau Differenzmauer, Anpassung Zufahrt, Ergänzung Platzentwässerung.

Standort:
Grundeystasse 23, Parzelle Nr. 26,
Koordinaten 2'660'460 / 1'172'750,
Zone für öffentliche Nutzung F
"Schulhaus"

Schutzzone:
Gewässerschutzzone A

Auflagestelle:
Gemeindeverwaltung Innertkirchen,
3862 Innertkirchen



Einsprachestelle:

Regierungsstatthalteramt Interlaken-Oberhasli, 3800 Interlaken

Auflage- und Einsprachefrist

bis 3. Juni 2019

Es wird auf die Gesuchsakten und die Verpflockung verwiesen. Einsprachen und Rechtsverwahrungen sind schriftlich und begründet innerhalb der Auflage- und Einsprachefrist einzureichen. Bei Kollektiveinsprachen und vervielfältigten oder weitgehend identischen Einsprachen ist anzugeben, wer befugt ist, die Einsprechergruppe rechtsverbindlich zu vertreten (Art. 35b BauG).

*Regierungsstatthalteramt
Interlaken-Oberhasli*

Einwohnergemeinde Innertkirchen

Papiersammlung

Die **Papiersammlung** findet zweimal jährlich im ganzen Gemeindegebiet statt.

Nächste Sammlung:

Montag, 6. Mai 2019

- Das Altpapier wird von den Schüler/innen der Schule Innertkirchen, mit Unterstützung der Werkmitarbeiter der Gemeinde, zwischen 07.15 Uhr – 12.00 Uhr eingesammelt.
- Altpapier sauber gebündelt bereitstellen.
- Beachten Sie, dass nur Zeitungen und Zeitschriften gebündelt werden (kein Kunststoff, Karton, Fototaschen usw.).
- Tragtaschen (Papier oder Kunststoff) und Schachteln (Karton) werden keine mitgenommen.

Meiringen

Papiersammlung der Schule Meiringen

Schulhäuser OZO-Kapellen, Pfrundmatte, Hausen, Willigen, Zaun **Donnerstag, 16. Mai; 7.25 Uhr – ca. 10 Uhr**

Bitte halten Sie das Papier fest gebündelt an gut sichtbarer und zugänglicher Stelle spätestens um 7.25 Uhr bereit.

Später deponiertes Papier wird nicht mehr abgeholt!

Willigen:

Containerstandort: Schulhaus Willigen. Das Papier wird nur in Willigen gesammelt.

Lammi, Muör, Geissholz, Falchern, Schwendi: Das Papier kann persönlich zum Schulhaus gebracht werden.

Bitte beachten: Die Bewohner von Unterbach können im Deponieraum beim Schulhaus das ganze Jahr hindurch das Papier deponieren.

Nächste Papiersammlung:

Dienstag, 20. August 2019, zusammen mit Hausen.

Besten Dank für Ihre wertvolle Mitarbeit

*Schüler- und Lehrerschaft und
Werkgruppe Meiringen*

Einwohnergemeinde Meiringen

Baupublikation

Gesuchsteller:

Anderegg Alfred und Judith, Balmweidstrasse 410a, 3860 Meiringen

Projektverfasserin:

Jürg Tschan Agrarbauten GmbH, Talackerstrasse 81, 3604 Thun

Bauvorhaben:

Erweiterung Anbindestall mit Gültenkasten / Mistplatz und Auslauf, Stallerweiterung, Erstellung Remise, Neubau Käsekeller, Erstellung Feldweg und versetzen Schopf für Nutzung Waldbewirtschaftung, Entfernen alte Transitgasleitung

Standort:

Balmweid 411, Parzelle Nr. 1155, Koordinaten 2'656'050 / 1'175'000, Landwirtschaftszone

Schutzzone:

Gewässerschutzzone A
Waldnaturschutzinventar

Ausnahmen:

- Baute in Waldnähe (Art. 25 KWaG)
- Baute im Wald (Art. 14 WaV)

Auflagestelle:

Gemeindeverwaltung Meiringen, Rudenz 14, Postfach 532, 3860 Meiringen

Einsprachestelle:

Regierungsstatthalteramt Interlaken-Oberhasli, 3800 Interlaken

Auflage- und Einsprachefrist:

bis 27. Mai 2019

Es wird auf die Gesuchsakten und die aufgestellten Profile verwiesen. Gestützt auf Art. 97 Abs. 4 des Bundesgesetzes vom 29. April 1998 über die Landwirtschaft (LwG) sind die aufgrund der Gesetzgebung über den Natur- und Heimatschutz, den Umweltschutz und die Wanderwege legitimierten Organisationen zur Einsprache berechtigt. Einsprachen und Rechtsverwahrungen sind schriftlich und begründet innerhalb der Auflage- und Einsprachefrist einzureichen, ebenfalls allfällige Begehren um Lastenausgleich. Lastenausgleichsansprüche, die nicht innert der Einsprachefrist angemeldet werden, verwirken. Bei Kollektiveinsprachen und vervielfältigten oder weitgehend identischen Einsprachen ist anzugeben, wer befugt ist, die Einsprechergruppe rechtsverbindlich zu vertreten (Art. 35b BauG).

*Regierungsstatthalteramt
Interlaken-Oberhasli*

Einwohnergemeinde Meiringen

Verkehrsmassnahmen auf Gemeindestrassen

Anlässlich des Strassenfestes „Oben im Dorf“ vom Samstag, 04.05.2019, werden folgende Verkehrsmassnahmen verfügt:

- Sperrung Bahnhofstrasse – Rudenz – Alpbachstrasse ab Casino-



- platz bis Pizzeria Lucia,
- Sperrung Schulhausgasse ab BEKB bis Hotel Adler,
- Sperrung Lenggasse ab Molki Meiringen bis Kehrlı Schreinerei AG, jeweils am Samstag, 04.05.2019 / 07:00 Uhr bis 19:00 Uhr.
- Parkverbote Bahnhofstrasse (oben) – Schulhausgasse (unten) – Rudenz und Lenggasse, am Samstag, 04.05.2019 / 07:00 Uhr bis 19:00 Uhr.
- Parkverbote Kreuzgasse ab Hotel Adler bis Kehrlı AG, am Samstag, 04.05.2019 / 13:00 Uhr bis 17:00 Uhr.

Eine Zu- und Wegfahrt im gesamten Veranstaltungssperimeter wird an diesem Tag nicht möglich sein. Das Oberdorf wird daher zur Sackgasse!

Die Umleitung erfolgt ausschliesslich via Balm- und Willigenkreisel (Umfahrungsstrasse).

Für die Anwohner im gesperrten Perimeter besteht die Möglichkeit, bei der Einwohnergemeinde Meiringen eine kostenlose Parkkarte Alpbach / Geissmärt zu beziehen.

Die Bevölkerung wird um Verständnis gebeten.

Einwohnergemeinde Meiringen

*Bereich öffentliche Sicherheit
OK – Strassenfest „Oben im Dorf“*

Alpen Energie Dorfgemeinde Meiringen

Die Wasserversorgung im Verteilnetz Meiringen wird durch die Quellen im „Brünigstein/Reuti“ und der Quellen in der „Funtenen“ sichergestellt. Ab Mai bis Herbst 2019 kann infolge der Erneuerungsarbeiten das Wasser von den Brünigsteinquellen nicht mehr genutzt werden. Das Wasser der Quellen „Funtenen“ muss mittels Pumpwerk bereitgestellt werden. Für einen sorgsamem Umgang mit unserem wertvollen Wasser und der Mel-

dung von Leckagen im Verteilnetz, sind wir Ihnen dankbar!

Nach der Fertigstellung der Erneuerung von Druckleitung und Reservoir im Herbst 2019, wird die Wasserversorgung wieder mehrheitlich über die Quellen „Brünigstein / Reuti“ erfolgen.

Weitere Auskünfte über die Wasserversorgung oder Wasserqualität erhalten Sie unter folgender Telefonnummer: 033 972 50 00 sowie im Internet unter: www.alpenenergie.ch

Meiringen, 30. April 2019

Dorfrat MEIRINGEN

Meiringen Schattenhalb

Einwohnergemeinde Meiringen

Verkehrsmassnahmen Scheideggstrasse

Infolge Belagererneuerungsarbeiten an der Scheideggstrasse ist mit folgenden Verkehrsbehinderungen zu rechnen.

- Kalenderwoche 19, vom Montag, 06. Mai bis Freitag 10. Mai 2019; Wartezeiten bis zu 1 Stunde möglich.
- Kalenderwoche 19, vom Donnerstag, 09. Mai bis Freitag, 10. Mai 2019; Voraussichtliche Strassen-sperrung an einem der Tage von morgens 08.00 Uhr bis abends 18.00 Uhr.
- Kalenderwoche 20, vom Montag, 13. Mai bis Mittwoch, 15. Mai 2019; Reservetermine bei Schlecht-wetter.

Die Strassenbenützer werden mittels einer Informationstafel im Lammi laufend über die detaillierten Sperrzeiten informiert. Für weitere Fragen steht Ihnen Benjamin Kaltenrieder, Frutiger AG, 078 607 63 05 zur Verfügung.

Wir danken für das Verständnis und Disziplin.

Scheideggstrassenkommission

Schattenhalb

Gemischte Gemeinde Schattenhalb

Ordentliche Gemeindeversammlung

**6. Juni 2019, 20.00 Uhr, im
Mehrzweckgebäude Willigen**

Traktanden:

1. Reglemente
Gebührentarif für die Feuerungs-kontrolle in der Gemeinde Schattenhalb;
Ersatzlose Aufhebung
2. Finanzwesen
 - a. Genehmigung von Nach-krediten
 - b. Genehmigung der Verwal-tungsrechnung 2018
3. Finanzwesen
Anschaffung neues Gemeindefahr-zeug; Kreditgenehmigung
4. Finanzwesen
Abrechnung über Verpflichtungskredite
5. Alter Falcherenweg; Diskussion und Beratung
6. Ehrungen
7. Verschiedenes

Die Unterlagen zu den Geschäften können während den Schalteröffnungszeiten bei der Gemeindeverwaltung eingesehen werden. Das Protokoll der Versammlung liegt anschliessend vom 14. Juni 2019 – 15. Juli 2019 bei der Gemeindeverwaltung Schattenhalb öffentlich auf. Während der Auflage kann gegen das Protokoll schriftlich und begründet beim Gemeinderat Einsprache erhoben werden.

Die Versammlung ist öffentlich. Stimmberechtigt sind alle in eidgenössischen Angelegenheiten stimmberechtigte Frauen und Männer, die seit mindestens drei Monaten in der Gemeinde Schattenhalb Wohnsitz haben.

Beschwerden gegen Versamm-



lunungsbeschlüsse sind innert 30 Tagen nach der Versammlung schriftlich und begründet beim Regierungsstatthalteramt Interlaken-Oberhasli, Schloss 1, 3800 Interlaken, einzureichen. Die Verletzung von Zuständigkeits- und Verfahrensvorschriften ist sofort zu beanstanden (Artikel 49a Gemeindegesetz; Rügepflicht).

Wer rechtzeitige Rügen pflichtwidrig unterlassen hat, kann gegen Wahlen und Beschlüsse nachträglich nicht mehr Beschwerde führen.

Schattenhalb, 05. April 2019

Gemeinderat Schattenhalb

Oberhasli

Verwaltungskreis Interlaken-Oberhasli

Regionalkonferenz Oberland-Ost Energie Apéro (türöffner-event)

Mittwoch, 08. Mai 2019, 18.00 Uhr
Aula Sekundarschule,
Alpenstrasse 23, 3800 Interlaken

Programm:

Begrüssung

Helmut Perreten, Direktor IBI
Der Klimawandel und die Auswirkungen:

Beispiel Schilthornbahn

Hans-Peter Huber, Leiter Betriebsbüro

Regionale Energiepolitik, Energiegesetz

Roland Schneider, Energieberater Oberland-Ost

Eigenverbrauchsgemeinschaften als Chance

Benno Niedermann,
Bereichsleiter Marketing und Vertrieb IBI

Innovative und effiziente Wärmedämmstoffe mit Aerogel

Julian Bäschlin, Technischer Leiter Agitec AG

Smarte Lösungen, ästhetische Produkte für Strom und

Wärme von Dach und Fassade

Patrick Hofer-Noser, Geschäftsleiter

3S Solar Plus AG

Smartes Energiemanagement: Daten in Echtzeit

erfassen, Eigenverbrauch optimieren
Beni Riedi, smart-me AG und eCarUp AG

Fragen an Referenten

Frank Kalvelage

Kurzvorstellung Tischmesse

– Bäckerei Mohler

– Energiewendegossenschaft

– LIEBI LNC AG

– Schilthornbahn

– Wyler Elektro AG

An der Tischmesse teilnehmen werden ebenfalls die Energieberatung Oberland-Ost, IBI Interlaken, Energiestadt Interlaken, Schilthornbahn, Agitec AG, 3S Solar Plus AG, smart-me AG und eCarUp AG, Energie Cluster

Während und nach der Tischmesse sind alle Besucher herzlich zu einem Apéro eingeladen.

Weitere Infos unter:

www.oberland-ost.ch

Herzlich eingeladen sind: Hausbesitzer, KMU, Architekten, Planer, Haustechniker, Behörden und Bevölkerung.

Anmeldung unter:

energie-cluster.ch/tueroeffner

Die Teilnahme ist kostenlos

Interlaken, 11. April 2019

Geschäftsleitung

Regionalkonferenz Oberland-Ost

Postfach, 3800 Interlaken

Verwaltungskreis Interlaken-Oberhasli

Regionalkonferenz Oberland-Ost

Ausschreibung Wettbewerb Kulturlandschaftspreis 2019

Die Regionalkonferenz Oberland-Ost und die regionalen Tourismusorganisationen vergeben jedes Jahr einen Preis für besonders wertvolle Kulturlandschaften, um damit die grosse Leistung der Landwirte für

Erhalt und Pflege der Landschaft zu würdigen.

Die Bewirtschafter können sich in den beiden Kategorien "landwirtschaftlich genutzte Flächen" und „Alpen“ noch bis am 31. Mai 2019 anmelden (Teilnehmerzahl beschränkt). Auf die zwei Gewinner warten je ein Barpreis von 2500 Franken, ein Zertifikat und eine Infotafel.

Anmeldung und alle Informationen zum Kulturlandschaftspreis unter www.kulturlandschaftspreis.ch oder bei der Landschaftsberaterin der Regionalkonferenz, Claudia Schatzmann 079 562 70 41.

Iseltwald, 15. April 2019 csch

Berner Oberland

BIZ Berufsberatungs- und Informationszentren

BIZ Interlaken

Rosenstrasse 27

3800 Interlaken

031 635 36 30

biz-interlaken@erz.be.ch

Persönliche Beratung in allen Berufswahl- und Laufbahnfragen, für Jugendliche und Erwachsene nach Vereinbarung (Anmeldungen auch online unter www.be.ch/biz)

Infothek/Kurzgespräche

(ohne Voranmeldung)

Mittwoch 14.00 – 19.00 Uhr

Donnerstag 16.00 – 18.00 Uhr

Sekretariat:

Di bis Do 10:00 – 12:00 Uhr

14:00 – 17:00 Uhr

besondere Öffnungszeiten unter www.be.ch/biz

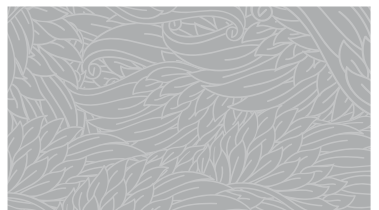



Kanton

Öffentliche Planaufgabe Kantonsstrassen

Die kantonale Bau-, Verkehrs- und Energiedirektion, vertreten durch den zuständigen Oberingenieurkreis, legt gestützt auf Artikel 29 des Strassengesetzes vom 4. Juni 2008 (SG) den Strassenplan für das unten stehende Vorhaben auf. Einsprachen und Rechtsverwahrungen sind innert der Aufgatedauer schriftlich und begründet bei der Aufgatedelle einzureichen.

Kantonsstrasse:

Nr.: 11, Innertkirchen - Susten

Gemeinde:

Innertkirchen (Gadmen)

Vorhaben:

20136/ Erneuerung Ortsdurchfahrt Gadmen - Obermad

Beanspruchte Ausnahmen:

- Überdecken/Eindolen von Fliessgewässern (Art. 38 GSchG)
- Bauten und Anlagen im Gewässerraum (Art. 48 WBG)
- Fischereirechtliche Bewilligung (Art. 8 - 10 BGF)
- Eingriffe in die Uferbereiche und die Ufervegetation (Art. 18 Abs ibis und iter, Art. 21 und 22 Abs. 2 NHG und Art. 12, Art. 13 Abs. 3 und Art. 17 NSchV)

Vorgesehene Gewässerschutzmassnahme:

Gadmen: Einleitung des Meteorwassers via Regenabwasserleitungen des Kantons in den Bielenweidbach.

Obermad: Einleitung des Meteorwassers via Regenabwasserleitungen des Kantons in den Bindenbach.

Einspracheberechtigt sind Grundeigentümerinnen und Grundeigentümer oder andere Personen, die ein schutzwürdiges Interesse haben. Das gleiche Recht kommt den nach der Bundes- oder nach der Baugesetzgebung befugten Organisationen

und Behörden zu.

Bei Kollektiveinsprachen oder vielfältigen und weitgehend identischen Einsprachen ist anzugeben, wer befugt ist, die Einsprechergruppe rechtsverbindlich zu vertreten (Art. 35b BauG).

Aufgatedelle:

Bauverwaltung Innertkirchen, Grimselstrasse 1, 3862 Innertkirchen

Aufgatedauer:

13. Mai bis 11. Juni 2019

Aussteckung:

Das Vorhaben ist im Gelände wie folgt ausgesteckt:

Strassen- und Gehwegränder, Inseln: rote Farbpunkte/Pfähle Böschungsfuss / -krone: blaue Farbpunkte/Pfähle

Mauerkrone: gelbe Pfähle

Thun, 26.4.2019

Oberingenieurkreis I

Amt für Bevölkerungsschutz, Sport und Militär des Kantons Bern (BSM)
Abteilung Militär

MILITÄRISCHE EINSCHREIBUNG: JAHRGANG 2002

Die stellungspflichtigen Schweizerbürger des Jahrganges 2002 werden dieses Jahr in die militärische Kontrollführung aufgenommen.

Alle Stellungspflichtigen, welche bisher noch keinen Brief betreffend „Ersterfassung und Vororientierung“ erhalten haben, melden sich bitte beim Amt für Bevölkerungsschutz, Sport und Militär des Kantons Bern, Papiermühlestrasse 17v, Postfach, 3000 Bern 22

(E-Mail: am.bsm@pom.be.ch,

Telefon: 031 636 05 51).

Abteilungsleiter / Kreiskommandant
Max Dällenbach

Kirchenanzeiger

3. – 9. Mai 2019

Evangelisch-reformierte Kirchengemeinden

Meiringen

Heute Freitag, 14.00 Uhr: Kindertreff im Mehrzweckraum KGH. 14.30 Uhr: Gottesdienst in der Stiftung Alpbach, mit Pfrn. Mirjam Walser und Maria Rosolemos, E-Piano. – **Samstag**, 20.00-23.00 Uhr: Jugendtreff »Backstube«, ab 7. Klasse. – **Sonntag**, 10.00 Uhr: Gottesdienst in der Privatklinik Meiringen mit Pfarrerin Barbara Hindenes und Maria Rosolemos, Piano. – **Montag**, 14.00 Uhr: Spielnachmittag im Mehrzweckraum KGH. – **Mittwoch**, 8.30 Uhr: Zmorge 65+, Zmorge im Saal KGH. Programm: Zithergruppe Meiringen Brienz. 20.00 Uhr: Singkreis Meiringen Hasliberg, Probe in der ZHK. 16.30 Uhr: Führungen Michaelskirche, Ausgrabungen und Turm. Treffpunkt Haupteingang Kirche. – **Donnerstag**, 9.30 Uhr: »Tubenäscht«, Treffpunkt für Mütter und Väter und Kindern bis 5 Jahren. 20.00 Uhr: Gospelgruppe Meiringen, Probe im Kirchengemeindehaus.

Hasliberg

Samstag, 14.00 Uhr: Jungschi Hasliberg, Treffpunkt bei der ref. Kirche Hohfluh. – **Montag**, 9.52 Uhr: Mändigs-Träff. Gemeinsames Mittagessen im Hotel Kreuz in Sachseln. Abfahrt 9.52 von Brünig-Hasliberg. Spaziergang von Sarnen nach Sachseln. Die Frauen, die direkt nach Sachseln fahren wollen, nehmen den Zug 10.52 Uhr ab Brünig-Hasliberg. Anmeldung bis 3. Mai bei Alice Kotschar Tel. 079 622 93 52.

Innertkirchen

Sonntag, 10.00 Uhr: Gottesdienst und Installationsfeier in Gadmen (siehe dort). Kein Gottesdienst in Innertkirchen. – **Dienstag**, 12.00 Uhr: Mittagstisch für Seniorinnen und Senioren im Restaurant Urweider.



Abdankungen: Pfr. Beat Abegglen,
033 971 39 49 (Pfarramt Innertkirchen).

Guttannen

Sonntag, kein Gottesdienst in Guttannen. Mittwoch, 8.00, Start Gemeindereise vom Plätzli Guttannen
Abdankungen: Pfr. Beat Abegglen
033 971 39 49 (Pfarramt Innertkirchen)

Gadmen

Sonntag, 10 Uhr Installations-Gottesdienst in Gadmen von Pfrin. Marianne Nyfeler Blaser, mit Pfr. Arnold Wildi, Vocalensemble CAN-Tucci Meiringen und Orgel Susy Brunner. – **Donnerstag**, Nachmittag Lottomatch im Restaurant Titlis, Führen.

Abdankungen Pfr. Beat Abegglen
033 971 39 49 (Pfarramt Innertkirchen).

Römisch-katholische Kirchgemeinden

Meiringen

Samstag, 4. Mai, 17.15 Rosenkranzgebet 18.00 **Wort-Gottes-Feier** – **Sonntag, 5. Mai, 11.00 Eucharistiefeier**, Vorfriede Gottesdienst der Erstkommunionkinder – **Montag, 6. Mai, 19.30 Eucharistiefeier** (hr) – **Freitag, 10. Mai, 9.00 Wort-Gottes-Feiert**

Brienz

Sonntag, 5. Mai, 9.30 Eucharistiefeier – **Donnerstag, 9. Mai, 9.00 Wort-Gottes-Feier**

Hasliberg Hohfluh

Sonntag, 5. Mai, 9.30 Wort-Gottes-Feier

Kollekte: 4./5. Mai

African Projectss

Nichtamtlicher Teil

Freikirchen

Christliches Begegnungszentrum (CBZ)

Sonntag, 5. Mai, 10.00 Uhr: Gottesdienst und Abendmahl (mit Kin-

dergottesdienst) Kleingruppen nach Absprache

Veranstaltungen

1. bis 9. Mai 2019

ab 1. Mai bis 2. Juni 2019
Schweiz bewegt – die Region Haslital-Brienz am Coop-Gemeinde-Duell

Freitag, 3. Mai 2019

English Book & Film Club Meiringen 19.00 – 21.00 Uhr
S-Cafe, Meiringen

Freitag, 3. Mai 2019

19.30 Uhr, Kirche Guttannen
Heilige Anna Hilf. Frau Seibt spielt und berichtet mit Humor und Enthusiasmus über die heilige Anna und von den Ereignissen, die den Studenten Martin Luther zu einem Mönch und Reformator werden liessen

Freitag, 3. Mai 2019

21.30 Uhr, Hotel Wetterhorn, Hasliberg. Halunke Konzert und Afterparty mit DJ Cut One, mit frisch gestimmten Gitarren, einer Portion Schalk, einer Handvoll Konfetti und neuen Songs kommt Halunke im Sextett zurück

Samstag, 4. Mai 2019

ab 10.30 Uhr, Sherlock Holmes Museum. Neueröffnung Sherlock Holmes Museum mit Rahmenprogramm

Samstag, 4. Mai 2019

20.15 Uhr (Nachessen ab 18.30 Uhr), Hasliberg Congress Jodleraben Hasliberg, unter Mitwirkung von: Saumchörli Herisau, Hasliberger Jung-Örgeler und dem JK Hasliberg – Unterhaltung und Tanz mit den «Mälcherbuebe» Stalden

Samstag, 4. Mai 2019

21.30 Uhr, Hotel Wetterhorn, Hasliberg. 77 Bombay Street, akustisch, ohne Schnickschnack und so nah beim Publikum wie nur möglich – eben so, wie wir Konzerte bei uns im Wetterhorn lieben

Mittwoch, 8. Mai 2019

16.30 Uhr, Michaelskirche Meiringen

gen. Führungen Kirche, Ausgrabungen und Turm

Samstagsmusik

mit schwungvollen Frühlingsklängen....

Lassen Sie sich überraschen morgen, Samstag um 17. 15 Uhr (Siehe Anschlagbrett) mit feinen und schwungvollen Klavierklängen von Maria Rosolemos.

Unter anderem wird Musik von Johann Sebastian Bach, Domenico Scarlatti

Frederic Chopin und Adolf Stähli erklingen.... Alle sind herzlich willkommen!

Kino

3. – 10. Mai 2019

Freitag, 03. Mai 2019, 20:00

RBG (Julie Cohen, Betsy West)
Dokfilm, E/d, ab 6/12 J

Samstag, 04. Mai 2019, 17:00

WIE GUT IST DEINE BEZIEHUNG? (Ralf Westhoff)
Komödie, D, ab 6/12 J

Samstag, 04. Mai 2019, 20:00

YULI (Icía Bollain)
Biopic/Drama, Sp/d, ab 6/12 J

Samstag, 04. Mai 2019, 22:30

Saisonstart Sherlock Holmes: SHERLOCK HOLMES: A GAME OF SHADOWS

(Guy Ritchie)
Action, E/d, ab 12/14 J

Eintritt frei

Sonntag, 05. Mai 2019, 19:00

WIE GUT IST DEINE BEZIEHUNG? (Ralf Westhoff)
Komödie, D, ab 6/12 J

Montag, 06. Mai 2019, 20:00

ON THE BASIS OF SEX (Mimi Leder)

Drama, E/d, ab 6/12 J

Donnerstag, 09. Mai 2019, 20:00

INSULANER (Stéphane Goël)
Dokfilm, D, ab 0/8 J

Freitag, 10. Mai 2019, 20:00

AMIN Philippe Faucon)
Drama, F/d, ab 16 J

Anschlagbrett



Führung Michaelskirche Meiringen,
Ausgrabungen und Kirchturm
Mittwoch 8. Mai, 16.30 Uhr

Nicht vergessen

Familienverein Oberhasli
23. HV - 8. Mai 2019, 19.00 Uhr
Treff 21 - Lenggasse 21

Samstagsmusik



Samstag, 4. Mai 2019
17.15 – 17.45 Uhr im
Singsaal Pfrundmatte-Schulhaus,
Amthausgasse 4 Meiringen

Schwungvolle Frühlingsklänge!

Klavier: Maria Rosolemos

Unterstützung von: Chr. Bächtold, Klavierstimmer*
Musik Schule Oberland Ost* Gemeinde Meiringen

Eintritt frei, Kollekte

Feldschützen Unterbach Zaunschiessen

Sonntag, 5. Mai 2019 von 13.00 – 16.00 Uhr
(Letzte Standblattausgabe 15.00 Uhr)

Verschiebungsdatum: Sonntag, 12. Mai 2019
Bei zweifelhafter Witterung gibt Telefon
079 731 38 40 ab 08.00 Uhr Auskunft.

Gäste sind herzlich willkommen.
Der Vorstand hofft auf eine grosse Beteiligung

Heimspiel der SV Meiringen



Wiltschen

Freitag, 3. Mai 2019

20:00 4. Liga Frauen – FC Frutigen

Samstag, 4. Mai 2019

10:00 Jun. Db – FC Steffisburg

17:00 3. Liga – FC Oberdiessbach

19:00 4. Liga – FC Wattenwil

Mittwoch, 8. Mai 2019

20:15 3. Liga – FC Courgenay (Cupspiel)

Pfrundmatte

17:30 Jun. Ea – FC Steffisburg (Nebenplatz)

Herzlichen Dank

unseren Matchballsponsoren

3. Liga Herren

Brügger Immotreuhand AG

Getränke Center AG Peter Leuthold

Sherlock Lounge-Club

Ghelma AG Baubetriebe

Rollende Werkstatt Kran AG

Haldi AG Malergeschäft

4. Liga Frauen

DROPA Drogerie Schumacher

Rückbildungskurs mit der Hebamme

Als Hebamme unterstütze ich werdende Mütter schon vor der Geburt und bin auch Ansprechpartnerin nach der Geburt. Mein Rückbildungskurs umfasst gezielte Beckenbodenübungen, Übungen zur Stärkung und Entspannung, um wieder gut in den Alltag zu starten. Gleichzeitig soll es eine Gelegenheit sein, Fragen an mich als Hebamme und Stillberaterin stellen zu können. Natürlich soll der Kurs auch die Möglichkeiten bieten, um mit anderen Müttern in Kontakt zu kommen.

Der nächste Kurs beginnt am **Montag, 13. Mai 2019 um 19.00 Uhr** im Gesundheitszentrum Meiringen.

Insgesamt sind es 6 Montagabende, jeweils von 19.00 bis 20.00 Uhr – neu steht für diese Zeit bei Bedarf eine nette Babysitterin zur Verfügung.

Ich freue mich auf den Kurs.

Maria Kaiser – Hebamme, Stillberaterin, Beckenbodentrainerin Bebo

Gässli 41 in 3860 Schattenhalb

Natel 079 420 35 40 / kaiser.maria@bluwin.ch

www.hebamme-im-haslital.ch



Lokale Berichte

Interlaken-Oberhasli, Frutigen Angehörigengruppe psychisch erkrankter Menschen

Das zweite von insgesamt drei Treffen der Angehörigengruppe zum Thema «Verweigerung von fachlicher Unterstützung seitens der Betroffenen» findet am Donnerstag, 16. Mai, von 19.00 bis 21.00 Uhr, in «The Mad Cow», Spielmatte 1, Unterseen, statt. Dabei werden die Angehörigen ins Zentrum gestellt, die Gruppe dient dem Erfahrungsaustausch und wird durch Fachpersonen geleitet.

Der zweite Abend im neuen Lokal soll dazu dienen, sich in der Gruppe austauschen zu können: Wie gehe ich als Angehöriger damit um, wenn mein betroffener Partner, Kind, Eltern, Freund keine fachliche Hilfe annehmen will, ich mir aber Sorgen mache? Wo sind meine Grenzen? Wie kann ich diese auch kommunizieren und damit klar kommen? Wie gehe ich mit meiner allfälligen Angst oder Hilflosigkeit um? Wer kann mich unterstützen? Wer versteht mich? Der Austausch unter Gleichgesinnten soll eine Art der möglichen Unterstützung sein. Die zwei Moderatorinnen aus dem Team der Angehörigenbegleitung werden die Gespräche mit Inputs und möglichen Antworten begleiten.

Angesprochen sind erwachsene Menschen wie Eltern, Geschwister, Partner, Freunde (in speziellen Situationen können dies auch Arbeitgeber, Nachbarn sein), die in engem Kontakt zu einem psychisch erkrankten Menschen stehen und die das Bedürfnis haben, sich auszutauschen und Antworten auf ihre Fragen suchen. Für diese offene Gruppe ist keine Anmeldung erforderlich, das Angebot ist unentgeltlich (siehe Inserat in dieser Ausgabe).

Ab Sommer 2019 ist die Schule Guttannen Teil der NMS Bern Volksschule

Die NMS Bern wird neu ab dem Schuljahr 2019/20 die Dorfschule Guttannen führen. Es sind noch einige Plätze für SchülerInnen aus benachbarten Gemeinden frei.

Aufgrund der in den vergangenen Jahren stetig sinkenden Anzahl Schülerinnen und Schüler, die in Guttannen die 1. – 6. Klasse besuchen, musste die Erziehungsdirektion des Kantons Bern auf den Sommer 2019 hin der Einwohnergemeinde Guttannen die Schliessung der Primarschule nahelegen. Damit die Dorfschule jedoch erhalten werden kann, hat eine Arbeitsgruppe seit zwei Jahren ein Konzept entwickelt, welches den Guttanner Kindern auch zukünftig einen Schulbesuch im eigenen Dorf ermöglichen soll und die Schule auch für Schülerinnen und Schüler benachbarter Gemeinden öffnen will.

Die NMS Bern wird die Dorfschule Guttannen künftig zusätzlich zu ihren Volksschulklassen in Bern führen. Fürs Schuljahr 2019/20 sind in der 1. – 6. Klasse noch einige Plätze für Schülerinnen und Schüler aus benachbarten Gemeinden frei. Der Unterricht wird mit den bisherigen Lehrpersonen und gemäss den Vorgaben des Lehrplans 21 weiter geführt werden. Eine Mittagsverpflegung und -betreuung für externe Schülerinnen und Schüler kann in Guttannen organisiert werden.

Der Stadt-Land-Austausch zwischen den beiden Schul-Standorten wird ein grosser Gewinn für alle Beteiligten sein. Mit der Einführung des an der NMS seit über 20 Jahren bewährten Früh-Englisch ab der 1. Klasse wird an der Schule Guttannen der Relevanz der englischen Sprache in einer Touristenregion wie dem Berner Oberland Rechnung getragen, ohne dabei den Wert des Französisch-Unterrichts zu schmälern.

Weitere grössere Änderungen oder Anpassungen im Schulbetrieb sind jedoch in Guttannen aufs Schuljahr 2019/20 hin nicht vorgesehen. Be-

währtes soll unbedingt erhalten bleiben, dies ist auch die Devise der NMS Bern. So wird die Dorfschule Guttannen als kleine, überschaubare Schule auch in Zukunft die Möglichkeiten der individuellen Förderung der Lernenden nutzen. Die nahe Natur und die Bergwelt der Grimselregion bieten als Lernort vielfältige Möglichkeiten des Anschauungs-Unterrichtes im MINT-Bereich und von dieser Chance soll auch zukünftig profitiert werden. Der in den vergangenen Jahren aufgebaute polysportive Sportunterricht ermöglicht zu allen Jahreszeiten vielfältige sportliche Aktivitäten, die weiter gefördert werden sollen. Die in Zusammenarbeit mit der PH Bern aufgebaute Integration der digitalen Medien im Unterricht auf Basis eines 1:1-Computings mit iPads wird weiterhin wichtige Grundlage eines zukunftsgerichteten Unterrichts bleiben.

Für weitere Informationen oder Anmeldungen wenden Sie sich bitte an folgende Kontaktpersonen:

NMS Bern, Dominik Baumgartner
031 310 85 80,
dominik.baumgartner@nmsbern.ch
oder Primarschule Guttannen,
Urs Zuberbühler, 033 973 00 61,
urszuberbuehler@schuleguttannen.ch

Gemeinderat Guttannen

Werben im
Anzeiger ...

...der Weg
zum Erfolg.



Combi-Angebot

20 A3 Plakate

2 A2 Plakate

200 A6 Flyer

Eine viertel Seite
Inserat farbig

ab gelieferter Vorlage
grössere Mengen auf Anfrage

Pauschal
CHF 350.00

Pauli AG · Druck & Verlag
Kirchgasse 1 · 3860 Meiringen
paulidruck@bluwin.ch
033 971 32 71





MEIRINGEN



Das Hasli feiert

REGIERUNGSPRÄSIDENT

Christoph Ammann

20. Juni 2019 · 18.00 Uhr

Treffpunkt

auf dem Parkplatz Alpbach

Umzug

zum Casinoplatz

Festakt

mit anschliessendem Volksfest

Mütter- und Väterberatung
Kanton Bern



Meiringen: Gesundheitszentrum

Di., 7.5., 9–11h mit Anmeldung

Hasliberg: Gemeindehaus Goldern; Do., 9.5., 13.30–15h

mit-, 15–16h ohne Anmeldung

Kontakt und Kurzberatung: meiringen@mvb-be.ch

oder 033 971 02 81 (Mo.–Fr. 8–11h)

Infos: www.mvb-be.ch

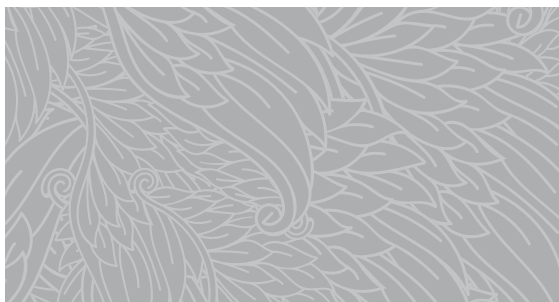

Duschen mit

MÜLLER

Spenglerei • Sanitär • Heizungen

Hauptstrasse 40, 3860 Meiringen, Telefon 033 971 16 50

Visitenkarten zum Spezialpreis

100 Stück für Fr. 29.–*

abholbereit am nächsten Tag



* Einseitig bedruckt, ab druckfertigen Daten, exkl. MwSt

Pauli AG • Druck & Verlag

Kirchgasse 1 • 3860 Meiringen • 033 971 32 71 • paulidruck@bluewin.ch

Unser Gewinner des OSTERWETTBEWERBS

Silas H. 9 Jahre, aus Innertkirchen

Wir bedanken uns bei allen Teilnehmern.



BEO-Funpark GmbH

Auriedstrasse 28

3178 Bösinggen

Tel. +41 31 747 92 92

info@beo-funpark.ch

Pauli
Druck
& Verlag

SHERLOCK HOLMES

4. Mai 2019

10.30 Uhr

- «Kranz Zeremonie 4. Mai» beim Sherlock Holmes Museum
- Saisonöffnung Museum mit Apéro
- Start / Eröffnung: Krimispass Meiringen (NEU)

12.30 Uhr

- Eintauchen ins Oberdorffest, Zwischenstopp bei Molki Meiringen – «Chäsbrätel» ist angesagt – «Last Stop» zum Reichenbachfall
- Weiter zur Reichenbachfallbahn – Show Einlage & Stärkung Bergstation / Kraftwerk Schattenhalb 2
- Faszination Reichenbachfall

15.30 Uhr

- Tea Time bei Frutal im Café

Ab 17.00 Uhr

- Drinks in der Sherlock Lounge & Club (Nachtessen individuell)

22.30 Uhr

- Kino Meiringen:
SHERLOCK HOLMES: A GAME OF SHADOWS
USA, 2011, 128 Min



SHERLOCK HOLMES
MEIRINGEN

www.sherlockholmes.ch
[#sherlockholmesmeiringen](https://twitter.com/sherlockholmesmeiringen)





**Ab Mittwoch, 8. Mai bis
19. Oktober 2019**

Führungen Michaelskirche
Meiringen, Ausgrabungen
und Kirchturm

**Mittwochs und Samstags,
16.30 Uhr, jeweilige Daten
siehe Anschlagbrett oder
www.refkgm.ch**

Führungen auch auf
Anfrage:
sekretariat@refkgm.ch
033 971 33 63

Herzlich willkommen!

Wiedereröffnung

Mit dem Frühling sind auch wir zurück
und ab sofort wieder für Sie da.

Wir freuen uns auf Ihren Besuch.
Familie Tännler und Mitarbeiter

Tel. 033 971 14 27 – Ruhetage Vorsaison: Dienstag und Mittwoch



Landgasthof

Tännler

Innertkirchen-Wyler

Amacher **E**lektro-**G**eräte
Service und Verkauf
Waschmaschinen • Geschirrspüler
Kochherde • Kühlgeräte • Tumbler
3860 Meiringen 033 971 24 63

Ihre Druckerei im Haslital

EREN
LZEN LEIMEN BÜND
HEFTEN LÖCH
INDEN VERPACKEN RILLEN
N FALZELN PERFOR
EREN LAM
LZEN LEIMEN BÜND
HEFTEN LÖCH
SCHEN RILLEN

Jodlerabend

Jodlerklub Hasliberg
Samstag, 4. Mai 2019 *** 20:15 Uhr
Kongress Saal, Hasliberg Goldern

„I de Bärge“

Jodlerklub Hasliberg



Leitung: Hans Christener



Mitwirkende:

- ⊗ Saumchörli Herisau
- ⊗ Haslibürger Junggeler
- ⊗ JK Hasliberg
- ⊗ Mälcherbuebe Stalden
- ⊗ Moderation: Noldi Frutiger

Weiter gibt es noch:

- ⊗ Festwirtschaft ab 18:30 Uhr mit warmer Küche
- ⊗ Kaffee & Kuchen
- ⊗ Cheli-Zelt nach dem Konzert
- ⊗ Tanz & Unterhaltungsmusik mit de Mälcherbuebe, Stalden
- ⊗ Verlosung von attraktiven Preisen

Eintritt: CHF 15.–

Wir freuen uns auf Ihren Besuch!



Wir perforieren auf die etwas andere Art.





Stress mit dem Billettautomaten?

Dank dem Kurs «mobil sein & bleiben» sind Sie weiterhin sicher und gut informiert zu Fuss und mit dem öffentlichen Verkehr unterwegs. In einem halben Tag erhalten Sie von Experten des öffentlichen Verkehrs und der Polizei viele Tipps. Auch für praktische Übungen am Billettautomaten ist genügend Zeit reserviert. Zudem erhalten Sie einen Gutschein für Ihren nächsten Ausflug mit der Bahn.

Kursorte und Termine:

Wo: Meiringen, Kirchgemeindehaus, Kirchgasse 19

Wann: Dienstag, 14.05.2019, 08.30 – 12.00 Uhr

Wo: Interlaken, Hotel Artos, Alpenstrasse 45

Wann: Dienstag, 28.05.2019, 08.30 – 12.00 Uhr

Kursende am jeweiligen Bahnhof.

Dank der Unterstützung nationaler Partner **kostenlos**.

Anmeldung: Pro Senectute Berner Oberland, Tel. 033 226 70 70

Mail: b+s.oberland@be.prosenectute.ch

Stempel nach ihren Wünschen!

- Textstempel
- Logostempel
- Holzstempel



GHELMA

zu verkaufen

Neues Einfamilienchalet mit Einliegerwohnung in Hasliberg Reuti

Die 4½-Zimmer-Wohnung im Obergeschoss zeichnet sich aus durch eine grosszügige Raumeinteilung, Terrasse mit Nachmittags- und Abendsonne und einer einmaligen Aussicht. Die 2½-Zimmer-Einliegerwohnung kann als Erst- oder Zweitwohnung verkauft oder vermietet werden und trägt somit einen Grossteil der Investitionskosten.

Der Innenausbau der Wohnungen kann noch weitgehend bestimmt werden.

Gerne zeigen wir Ihnen die Vorzüge dieses Objektes.

Verkaufsdokumentation
unter ghelma.ch/hasliberg

Kontakt

Ghelma AG Bau/Immobilien

Daniel Walker

Liechtenenstrasse 10

CH-3860 Meiringen

Telefon +41 33 972 62 18

d.walker@ghelma.ch

bike-atelier.ch

maxon
BIKEDRIVE

BIKEPARCOUR
GISWIL

ERÖFFNUNGSFEST

BIKEPARCOUR GISWIL

mit
Alessandra Keller
U23 Weltmeisterin Cross-Country
Autogrammstunde ab 11 Uhr

SONNTAG
5. MAI 2019
Ort: Schärmehüttli
(Pfedli, Giswil)

Parkplätze beim Forsthof

10 - 12 Uhr Brunch
CHF 28

ab 11 Uhr Kurzreferate
12 Uhr offizielle
Eröffnung Bikeparcour

12.15 Uhr Führungen für Kids, Anfänger,
Fortgeschrittene und eine Ladytour mit
Tipps von Alessandra Keller, Lukas Stöckli,
Judith Fallier, Bärtil Bucher, Stefan Peter,
Albi Iten, Pascal Kiser, Stefan Enz, Stefan Halter
Anmeldung nicht erforderlich

Teste den Maxon BIKEDRIVE
Hüpfburg für Kinder unter 12 Jahre

Bei zweifelhaftem Wetter erhalten Sie Infos über die Durchführung unter:
Giswil-Mörtialp Tourismus Tel. 041 675 17 60 | bikeparcour.ch



Informationsabend für die Landwirte

Wann: Montag, den 13.5.2019, 20:00 Uhr

Wo: Hotel Tourist, 3860 Willigen

Themen:

Ultraschalluntersuchung beim Rind: Nachweis einer Fremdkörpererkrankung, Beurteilung innerer Organe, Gelenke sowie Knochen.

Dr. med vet. Cagri Binici, Fachtierarzt für Klautentiere

Entwurmungsstrategien und Leberegelproblematik
Kälberdurchfall: Vorbeuge und Behandlung

Dr. med vet. Richard Eicher, Spezialist für Bestandesmedizin und Fütterung von der Firma Biokema.

Die Veranstaltung ist kostenlos.

Alle Landwirte sind herzlich eingeladen.

Tierarztpraxis Beo-Vet
Meiringen / Interlaken



Aktion Garagentore bis 28.6.2019

Normstahl

ENTRE//MATIC
Tore · Türen · Antriebe

3860 Meiringen
Telefon 033 971 19 16
www.bossmetallbau.ch



Treffen von Angehörigen psychisch erkrankter Menschen

Thema «Verweigerung von fachlicher Unterstützung
seitens der Betroffenen»

Donnerstag, 16. Mai, 19.00 – 21.00 Uhr
«The Mad Cow»
Spielmatte 1, 3800 Unterseen

Die Teilnahme ist unentgeltlich (Kollekte).

Auskunft: Psychiatrische Dienste der Spitäler fmi AG
Telefon 033 826 23 21, psychiatrie@spitalfmi.ch

Spitäler Frutigen Meiringen Interlaken AG, Weissenaustrasse 27, CH-3800 Unterseen
Telefon +41 33 826 26 26, info@spitalfmi.ch, www.spitalfmi.ch

Zu vermieten in Hasliberg/
Wasserwendi ab 1. Juli 2019
oder nach Vereinbarung

4½-Zimmer-Wohnung

neu renoviert, mit Waschküche,
Keller und Parkplatz. Nicht-
raucher Wohnung, Haustiere
nicht erwünscht.

Mietzin: Fr. 1'500.-/Mt. Inkl. NK

Telefon: 033 951 20 34
079 273 73 28

Mail: heinz.flueck@bluewin.ch

Zu vermieten in Innertkirchen
per sofort oder nach Vereinbarung

4½-Zimmer-Wohnung

in sehr schöner Lage
auf Wunsch mit Garten

Telefon: 031 711 25 16

Anzeiger Oberhasli

Zu vermieten ab sofort oder
nach Übereinkunft

3½-Zimmer-Wohnung

Im Reichenbach-Bad 2
Eigene Waschmaschine,
Tumbler & grosser Keller

Miete Fr. 950.-

Inkl. Nebenkosten und grosser
Parkplatz

Auskunft erhalten Sie unter
Telefon: 078 748 19 46

Die am stärksten wachsende Gruppe in der Sozialhilfe sind ältere Arbeitslose.

Der Arbeitsmarkt will diese
Personen nicht mehr. Daran ändern
auch die vom Grossen Rat
beschlossenen Kürzungen nichts.

Deshalb am 19. Mai
NEIN zur SHG-Revision
und JA zum Volksvorschlag.

Weitere Informationen unter
www.fairesozialhilfe.ch

OPEL

Garage Carrosserie
Rohrbach + Moser AG
3862 Innertkirchen
Tel. 033 971 20 67
www.garage-romo.ch

PRO
SENECTUTE
GEMEINSAM STÄRKER

Armut im Alter ist unsichtbar.

Wir helfen. Helfen auch Sie.
34-3664-2



Oberhasli
region-beo.ch



Unsere Öffnungszeiten
gültig bis Ende Mai 2019

Unser Restaurant ist wie folgt
geöffnet:

Montag bis Samstag
16.00 Uhr bis mind. 22.15 Uhr

Sonntag
Geschlossen

Für Familienanlässe
und sonstige Feierlichkeiten
ausserhalb der obengenannten
Öffnungszeiten sind wir gerne
für Sie da.

*Hotel Alpbach, Nadine und
Remo Neeser, 3860 Meiringen,
Tel: 033 971 18 31*

In der Michel Gruppe AG mit ihren über 60 Liegenschaften sind Sie für die fachgerechte und wirtschaftliche Instandhaltung sämtlicher zugewiesener Anlagen und Geräte zuständig, nehmen kleine Installationsarbeiten selbstständig vor, begleiten Projekte in Ihrem Fachbereich Sanitär und Heizung und haben eine grosse Bereitschaft, fachbereichsübergreifend zu arbeiten. Als Teamplayer unterstützen Sie Ihre Arbeitskollegen in allen anfallenden Arbeiten im Bereich Bau und Technik und leisten turnusmässige Pikettdienst.

Für unsere Abteilung Bau und Technik suchen wir per 1. Juni 2019 oder nach Vereinbarung eine/n

Sanitärinstallateur / Sanitärplaner oder Heizungsinstallateur / Heizungsplaner (m/w)

Beschäftigungsgrad 100 %

Sind Sie interessiert?

Mehr erfahren Sie unter www.michel-gruppe.ch/offene-stellen

Brünig Garage

Ihr Suzuki - Experte

Unsere Top-Occasionen alle ab MFK mit Garantie

Fahrzeug	Farbe	Jahrgang	km-Stand	Preis CHF
Dacia Duster 1.5dCi 4x4	weiss	5.2017	26'000	15'800.00
Seat Ibiza 1.2TSI FR Stopp-Start	anthrazit	2.2014	70'000	9'800.00
Seat Leon 2.0TSI Cupra 290DSG	anthrazit	6.2016	59'000	26'600.00
Seat Leon ST 2.0TDI X-Perience 4Drive DSG	anthrazit	5.2015	68'000	19'500.00
Skoda Octavia 1.8TSI Combi Scout 4x4	schwarz	5.2016	22'000	26'900.00
Ssangyong XLV 1.6eXDi Sapphire 4WD	schwarz	8.2016	47'000	14'900.00
Suzuki Swift 1.2i 16V Sergio Cellano 4WD	gelb	3.2014	52'000	11'800.00
Suzuki Swift 1.6i 16V Sport Comp.Top	schwarz	10.2015	85'000	11'600.00
Suzuki Swift 1.6i 16V Sport Sergio Cellano	weiss	7.2013	69'000	9'400.00
Suzuki Vitara 1.6TD Sergio Cellano Top	grau	5.2015	74'000	16'900.00

Noch mehr Fahrzeuge auf www.brueiniggarage.ch

Brünig-Garage AG, Brünigstrasse 1, 3856 Brienzwiler

Tel: 033 951 31 44 / info@brueiniggarage.ch



 **Wohnbaugenossenschaft
Meiringen**

Zu vermieten auf den
1. Oktober 2019

neu renovierte, helle 4½-Zimmer-Wohnung

an der Feldlistrasse 20
Mietzins Fr. 1'070.–
Nebenkosten Fr. 170.–
Anteilscheinkapital Fr. 2'800.–

Weitere Auskünfte unter
033 971 82 99
info@wbg-meiringen.ch
www.wbg-meiringen.ch

Zu vermieten ab sofort bzw.
nach Vereinbarung

4-Zimmer-Wohnung im Dachgeschoss

(2-Familienhaus) in Innertkirchen,
mit Süd/West - Balkon,
sonnige ruhige Lage,

Miete Fr. 960.–, exkl. NK

Telefon: 056 633 36 06
079 659 24 82

ELEKTRO FURRER

**24 Stunden am Tag
7 Tage die Woche
erreichbar für Sie.**

24h Notruf

033 971 00 33

www.elektrofurrer.ch

**Ihr Partner für Bau,
Verkauf und Vermietung.**

GHELMA

Zu vermieten per 1. Juli an der
Sandstrasse 5 in Meiringen

2½-Zimmerwohnung im 2. OG

Ruhige zentrale Lage, neuere
Ausstattung, Südbalkon und Keller

CHF 1000.– inkl. Nebenkosten
CHF 40.– Aussenparkplatz
CHF 110.– Einstellhallenplatz

Ghelma AG Bau/Immobilien
Daniel Walker, Telefon +41 33 972 62 18 oder
d.walker@ghelma.ch, www.ghelma.ch



40 Jahre

FALCH AG *Wohnideen.*

Tel. 033 971 50 71 info@falchag.ch www.falchag.ch
 Liechtenenstrasse 4 3860 Meiringen

Ihr **bico** Fachhändler
 und Betten-Geschäft

Getränke Center AG

Hausenstrasse 70 · 3860 Meiringen
 T 033 971 63 33 · M 079 692 29 86
 www.getraenke-leuthold.ch

Getränke Center
 MEIRINGEN

Unsere Öffnungszeiten

Montag bis Freitag: 08.00–12.00, 13.30–18.00 Uhr
 Samstag: durchgehend 08.00–16.00 Uhr

Aktionen

gültig ab 3. Mai – solange Vorrat



Silentium Primitivo
 150cl
CHF 34.80
 75cl
CHF 14.80
 37,5cl
CHF 8.40



Pilatus Bergamotte
 6x150cl
CHF 5.10

Rivella
 6x150cl
 Rot, Blau, Grün & NEU Refresh
CHF 12.60



Heuschnaps vom Wetterhorn
 50cl
CHF 39.50



Appenzeller Quöllfrisch Hell & Naturtrüb
 10x33cl EW
CHF 9.90